



**ADOLFO ZAVALA ARREDONDO**  
**A R Q U I T E C T O**



**Arquitecto Egresado del Instituto Tecnológico de Querétaro en 2000.**



**Catedrático en las áreas de Diseño, Construcción e Instalaciones en la Universidad Tecnológica del Norte del Estado de Guanajuato y Universidad de León Plantel San Luis de la Paz, Guanajuato.**



**Colaborador en diversos despachos profesionales de arquitectura de las ciudades de México D.F. Querétaro, Dolores Hidalgo Gto., destacando el taller GRUPO ARC del Arq. Carlos Duberty Iriarte Especialista en Diseño Urbano Querétaro, Gro. De 1998 a 2002.**



**Director de Responsable de obra Central Termoeléctrica de Ciclo Combinado Energía San Luis de la Paz S.A. de C.V. con la empresa SAMSUNG INGENIERIA MEXICO De 2013 a Actualmente.**



**Supervisor de las Coordinaciones de Infraestructura de Educación y Hospitalaria en la Secretaría de Obra Pública del Estado de Guanajuato del año 2003 - Actualmente.**



**Constructor con oficina propia de Diseño Arquitectónico y Construcción desde el año 2001.**



**Presidente Fundador del Colegio de Arquitectos de San Luis de la Paz, A.C. iniciando formación a partir del año 2011 a la fecha.**

# ADOLFO ZAVALA ARREDONDO A R Q U I T E C T O

## SUPERVISION



CONSTRUCCION DE CENTRO DE SALUD C-8  
SANTA CATARINA, GTO. 2003-2004



CONSTRUCCION DE CENTRO DE SALUD C-8  
TIERRA BLANCA, GTO. 2003-2004



CENTRO DE ESTUDIOS CIENTIFICOS Y  
TECNOLOGICOS.  
TIERRA BLANCA, GTO 2003- 2004



CASETAS DE VIGILANCIA FORESTAL  
TIERRA BLANCA Y SAN DIEGO DE LA UNION  
2005-2006



REHABILITACION DE 30 UNIDADES MEDICAS  
MPIO DEL NORESTE DEL ESTADO DE GTO.  
2004-2006



CENTRO DE SALUD C-2  
VICTORIA GTO  
2003-2004



REHABILITACION Y AMPLIACION  
CENTRO DE SALUD XICHU GTO.  
2005-2006



CONSTRUCCION DE 100 AULAS  
NORESTE DEL ESTADO DE GTO.  
2003-2007



UNIDAD MEDICA DE SALUD  
LA CALIFORNIA  
DOLORES HIDALGO GTO.2008



CENTRO DE ATENCION PRIMARIA  
A ADICIONES  
DOLORES HIDALGO GTO. 2008

# ADOLFO ZAVALA ARREDONDO A R Q U I T E C T O



## SUPERVISION



HOSPITAL GENERAL  
DOLORES HIDALGO, GTO.  
2006-2007



MODULO DE AFILIACION AL  
SEGURO POPULAR  
DOLORES HIDALGO 2012



UNIDADES MEDICAS 2012  
VARIAS LOCALIDADES  
DOLORES HIDALGO GTO



HOSPITAL COMUNITARIO  
SAN DIEGO DE LA UNION  
2010-2012



HOSPITAL MATERNO DE SAN LUIS DE LA PAZ 2011-2012



HOSPITAL MATERNO DE CELAYA GUANAJUATO 2012-2013

**ADOLFO ZAVALA ARREDONDO**  
**A R Q U I T E C T O**

**SUPERVISION**



Secretaría  
de Obra Pública

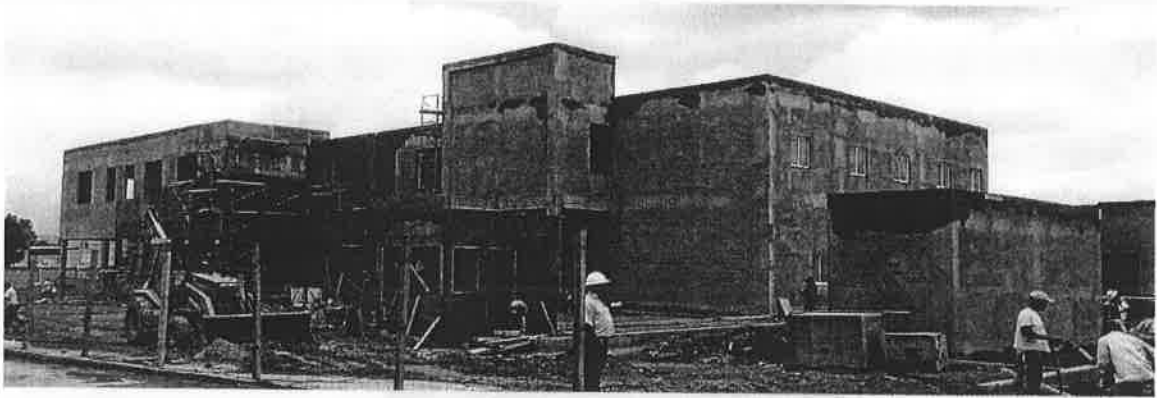

**CENTRO DE ATENCION EN SERVICIOS DE SALUD DE SAN LUIS DE LA PAZ 2014- ACTUALMENTE**

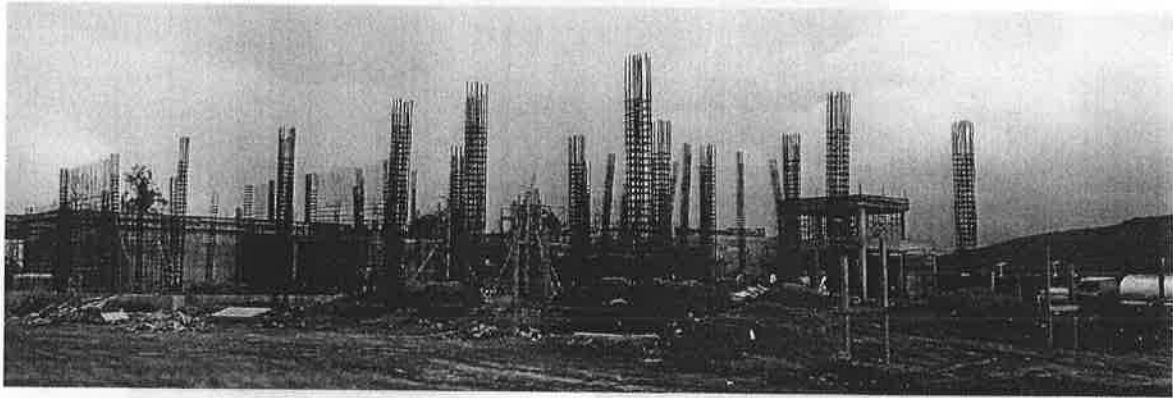

**HOSPITAL COMUNITARIO DE COMONFORT 2014- ACTUALMENTE**



**CENTRO DE ATENCION EN SERVICIOS DE SALUD DE SAN MIGUEL DE ALLENDE 2015- ACTUALMENTE**

**ADOLFO ZAVALA ARREDONDO**  
**A R Q U I T E C T O**  
**PROYECTO Y CONSTRUCCION**

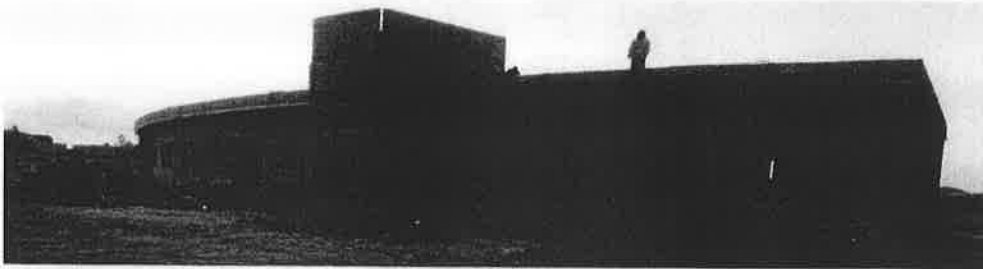

**PROYECTO Y CONSTRUCCION**  
**ASILO**  
**SAN LUIS DE LA PAZ 2013**



**PROYECTO Y CONSTRUCCION**  
**SALON DE FIESTAS**  
**SAN LUIS DE LA PAZ 2012**



**PROYECTO Y CONSTRUCCION**  
**TEMPLO CATOLICO**  
**SAN LUIS DE LA PAZ 2012**



**PROYECTO Y CONSTRUCCION**  
**CASA HABITACION**  
**SAN LUIS DE LA PAZ 2009**



**PROYECTO Y CONSTRUCCION**  
**CASA HABITACION**  
**SAN LUIS DE LA PAZ 2009**



**PROYECTO Y CONSTRUCCION**  
**FACHADA COLEGIO MIGUEL HIDALGO**  
**SAN LUIS DE LA PAZ 2010**



**PROYECTO Y CONSTRUCCION**  
**CASA HABITACION**  
**SAN LUIS DE LA PAZ 2005**



**PROYECTO Y CONSTRUCCION**  
**CASA HABITACION**  
**SAN LUIS DE LA PAZ 2003**



**PROYECTO Y CONSTRUCCION**  
**CASA HABITACION**  
**SAN LUIS DE LA PAZ 2005**

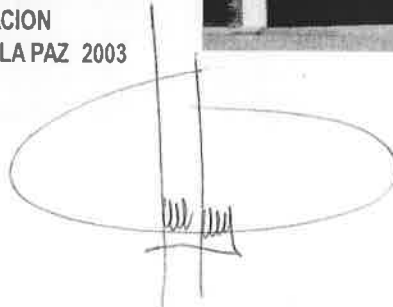

**ADOLFO ZAVALA ARREDONDO**  
**A R Q U I T E C T O**

**PROYECTO CONSTRUCCION Y DISEÑO URBANO**



**PROYECTO Y CONSTRUCCION  
CASA HABITACION  
GRUPO ARC QUERETARO 2001**



**PROYECTO Y CONSTRUCCION  
CASA HABITACION  
GRUPO ARC QUERETARO 2001**



**PLANES DE DESARROLLO  
URBANO  
GRUPO ARC QUERETARO 2001**



**PROYECTO Y CONSTRUCCION  
HOLIDAY INN AEROPUERTO  
GRUPO ARC QUERETARO 2001**



**CONSTRUCCION  
FRUGUS TERME QUERETARO  
GRUPO AIC MEXICO D.F. 2001**



**CONSTRUCCION  
AGENCIA DE AUDI MEXICO D.F.  
GRUPO AIC MEXICO D.F. 2001**

**ADOLFO ZAVALA ARREDONDO**  
**A R Q U I T E C T O**

**DIRECTOR RESPONSABLE DE OBRA**



**GRUPO SAMSUNG INGENIERIA MEXICO**

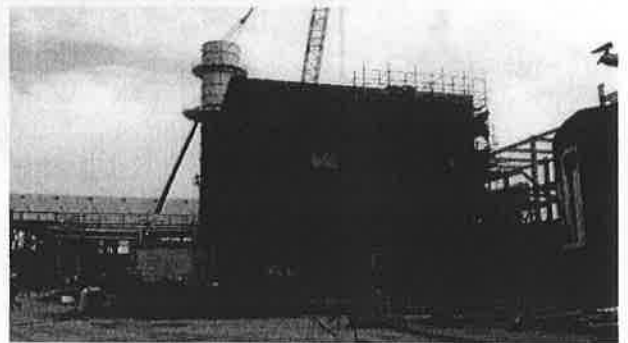
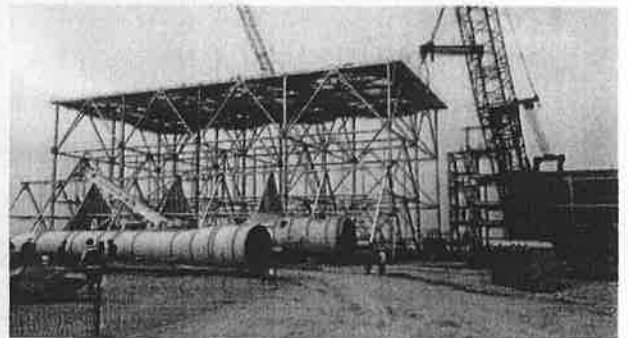
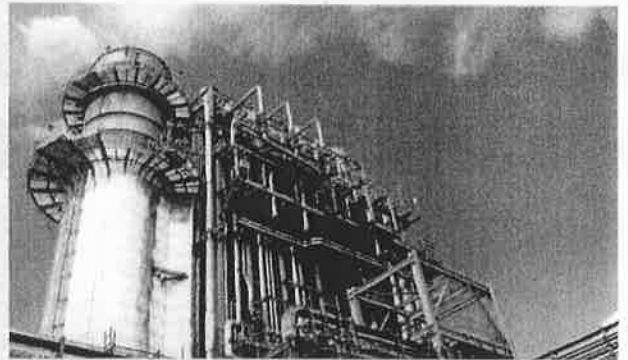
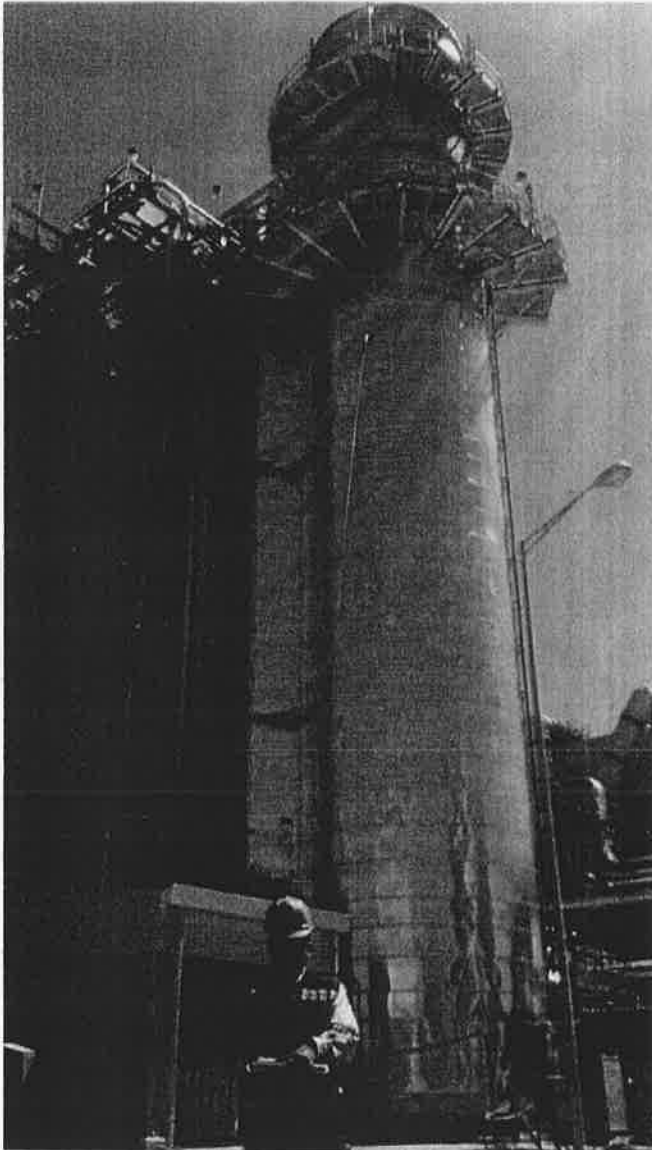

**Central Termoeléctrica de Ciclo Combinado Energía San Luis de la Paz S.A. de C.V.**  
**SAMSUNG INGENIERIA MEXICO De 2013 a Actualmente.**