



PATRONATO LUDOVICENSE DE LA SALUD, A.C.

INFORME DE ACTIVIDADES CORRESPONDIENTE A LOS MESES DE ENERO Y FEBRERO DEL 2016



REVISADO

ELABORADO

C. LUZ MARIA CRUZ CARDENAS CARDENAS

T.A. MARIA DE LOS R. ZUÑIGA





Patronato Ludovicense de la Salud A.C.

San Luis de la Paz, Gto. A 8 de Marzo del 2016
Oficio No.: PLS-08-16

Asunto: Informe Enero y Febrero 2016

C.P Ana Paula Ortiz Rojas
Tesorerera Municipal
PRESENTE:

Por medio del presente me dirijo a usted para hacerle llegar los informes de actividades que se realizan en el Albergue del Hospital General del Noreste, correspondiente a los meses de Enero y Febrero del 2016, con motivo de justificar el apoyo que se otorgo por parte del municipio por 7,937.50 (siete mil novecientos treinta y siete pesos 50/100 m.n.) mensual.

Sin más por el momento me despido de usted, esperando seguir contando con el valioso apoyo que nos otorga el municipio, quedo a sus apreciables órdenes.

Atentamente



C. Luz Maria Cardenas Cardenas
Presidenta Patronato Ludovicense de la Salud A.C.





Patronato Ludovicense de la Salud A.C.

NOMINA DEL 1 AL 15 Enero DEL 2016

NOMBRE	DIAS TRABAJADOS	PAGO NETO	FIRMA
Consuelo Mireles Garcia Intendente del Albergue	15	\$ 1,500.00	<i>Ma Maria Consuelo Mireles</i>
Eleuterio Teódulo Guerrero Rivera Velador del Albergue	15	\$ 1,900.00	<i>Eleuterio F. Guerrero R.</i>
T.A. Maria de los R. Zuniga Administrador del Albergue	15	\$ 1,000.00	<i>Maria de los R. Zuniga</i>
	TOTAL	\$4,400.00	



Patronato Ludovicense de la Salud A.C.

NOMINA DEL 16 AL 30 DE Enero DEL 2016

NOMBRE	DIAS TRABAJADOS	PAGO NETO	FIRMA
Consuelo Mireles García Intendente del Albergue	15	\$ 1,500.00	<i>Maria Consuelo Mireles</i>
Eleuterio Teófilo Guerrero Rivera Velador del Albergue	15	\$ 1,900.00	<i>Eleuterio Teófilo Guerrero R.</i>
T.A. Maria de los R. Zuñiga Administrador del Albergue	15	\$ 1,000.00	<i>Zuñiga</i>
	TOTAL	\$4,400.00	



Patronato Ludovicense de la Salud A.C.

NOMINA DEL 1 AL 15 FEBRERO DEL 2016

NOMBRE	DIAS TRABAJADOS	PAGO NETO	FIRMA
Consuelo Mireles Garcia Intendente del Albergue	15	\$ 1,500.00	<i>María Consuelo Mireles</i>
Eleuterio Teófilo Guerrero Rivera Velador del Albergue	15	\$ 1,900.00	<i>Eleuterio J. Guerrero R.</i>
T.A. Maria de los R. Zuniga Administrador del Albergue	15	\$ 1,000.00	<i>[Signature]</i>
	TOTAL	\$4,400.00	



Patronato Ludovicense de la Salud A.C.

NOMINA DEL 16 AL 29 DE FEBRERO DEL 2016

NOMBRE	DIAS TRABAJADOS	PAGO NETO	FIRMA
Consuelo Mireles Garcia Intendente del Albergue	15	\$ 1,500.00	Maria Consuelo Mireles
Eleuterio Teódulo Guerrero Rivera Velador del Albergue	15	\$ 1,900.00	Eleuterio Guerrero R.
T.A.Maria de los R. Zuñiga Administrador del Albergue	15	\$ 1,000.00	[Signature]
TOTAL		\$4,400.00	



Alimentos FEBRERO 2016

DOLORES HIDALGO	11
SAN LUIS DE LA PAZ	323
VICTORIA	11
SAN DIEGO DE LA UNION	1
XICHU	4
SANTA CATARINA	2
SAN MIGUEL DE ALLENDE	2
OTROS ESTADOS	25
Total	379

GRAFICA ALIMENTOS

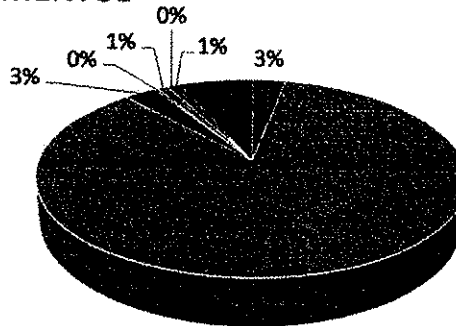

- DOLORES HIDALGO
- SAN LUIS DE LA PAZ
- VICTORIA
- SAN DIEGO DE LA UNION
- XICHU
- SANTA CATARINA
- SAN MIGUEL DE ALLENDE
- OTROS ESTADOS





REPORTE DE SERVICIOS PROPORCIONADOS EN ALBERGUE

febrero 2016

Hospedaje

Xichu	13
Victoria	15
San Felipe	1
San Luis de la Paz	48
OTROS ESTADOS	2
Total	79

GRAFICA HOSPEDAJE

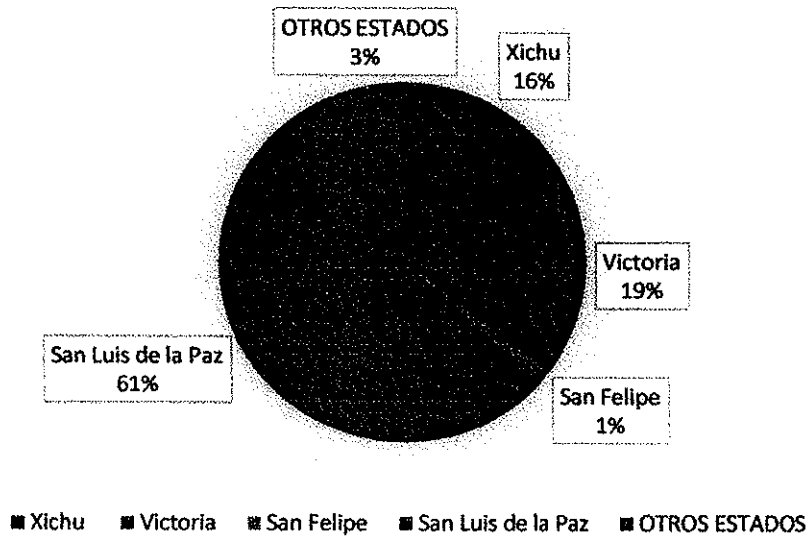



SERVICIO DE REGADERA

ATARJEA	1
DOLORES HIDALGO	1
VICTORIA	4
SAN DIEGO DE LA UNION	7
SAN LUIS DE LA PAZ	9
Total	22

GRAFICA REGADERA

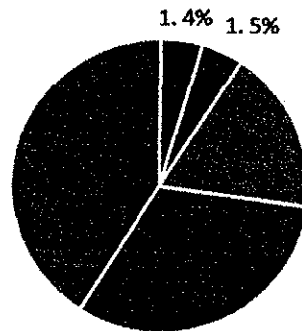

- ATARJEA
- DOLORES HIDALGO
- VICTORIA
- SAN DIEGO DE LA UNION
- SAN LUIS DE LA PAZ





Alimentos Enero 2016

DOLORES HIDALGO	4
SAN LUIS DE LA PAZ	269
VICTORIA	71
SAN DIEGO DE LA UNION	1
XICHU	11
SAN FELIPE	3
Total	359

No. Servicios alimentos

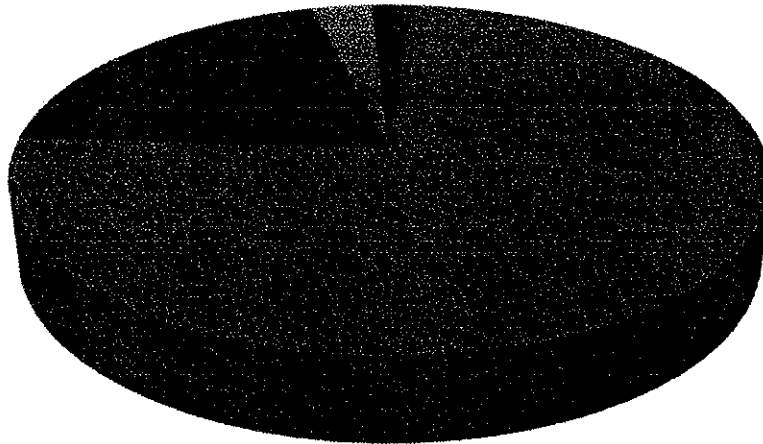

- DOLORES HIDALGO
- SAN LUIS DE LA PAZ
- VICTORIA
- SAN DIEGO DE LA UNION
- XICHU
- SAN FELIPE





REPORTE DE SERVICIOS PROPORCIONADOS EN ALBERGUE

Enero 2016

Hospedaje

Xichu	14
Victoria	13
San Felipe	2
San Luis de la Paz	44
México DF	2
San Luis Potosí	1
Queretaro	2
Total	78

No. Servicios hospedaje

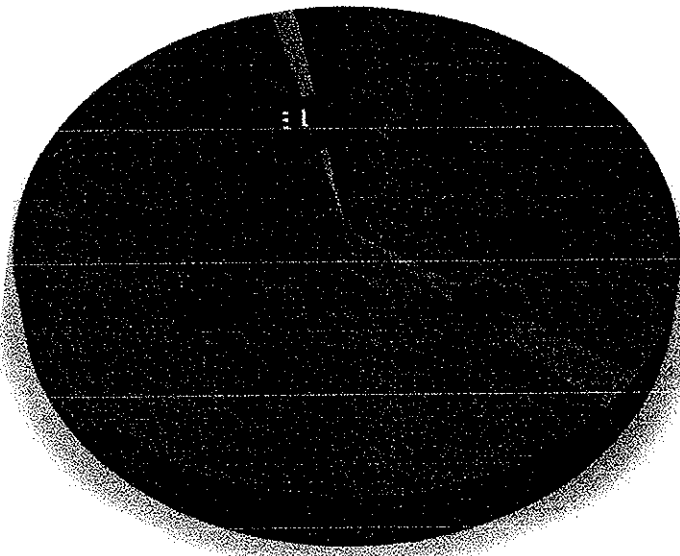

- Xichu
- Victoria
- San Felipe
- San Luis de la Paz
- México DF
- San Luis Potosí
- Queretaro





SERVICIO DE REGADERA ENERO 2016

VICTORIA	6
DOLORES HIDALGO	2
OTROS ESTADOS	1
XICHU	5
SAN DIEGO DE LA UNION	6
SAN LUIS DE LA PAZ	23
Total	43

NO. SERVICIOS

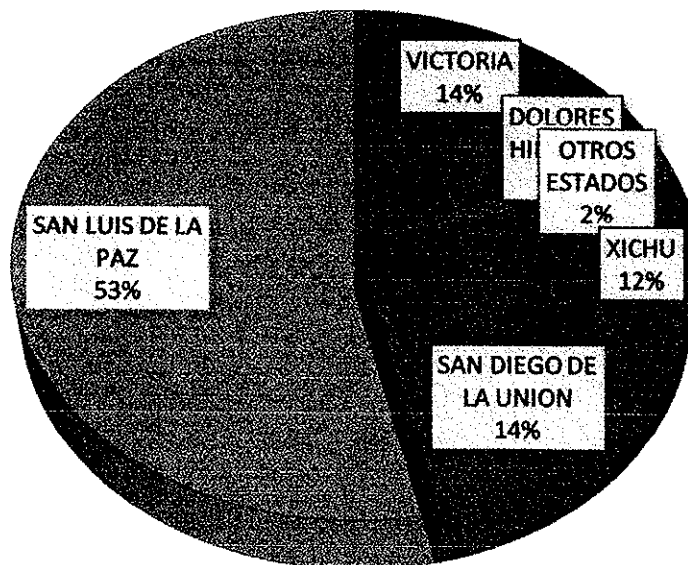

APOYO DE ALIMENTO NECESARIO PARA COMIDAS EN EL ALBERGUE.

*Días cubiertos: sábados y domingos.

*Fechas cubiertas: 6-9 y 10 de cada mes.

DÍAS DE APOYO POR GRUPOS DE LA PASTORAL PARROQUIAL "SAN LUIS REY".

Iniciando en febrero 2016.

Lunes 1° Pastoral litúrgica y grupos.

Lunes 2° Pastoral litúrgica y grupos.

Lunes 3° Pastoral litúrgica y grupos.

Lunes 4° Pastoral litúrgica y grupos.

Lunes 5° Pastoral litúrgica y grupos.

Miércoles 1° Pastoral de comunicación.

Miércoles 2° Madres Franciscanas (en especie).

Miércoles 3° Pastoral juvenil.

Miércoles 4° Pastoral familia (Pascualito).

Miércoles 5° Pastoral de comunicación.

Viernes 1° Pastoral social.

Viernes 2° Pastoral profética y grupos.

Viernes 3° Pastoral profética y grupos.

Viernes 4° Pastoral profética y grupos.

Viernes 5° Pastoral profética y grupos.

NOTA: *Comidas para 25 o 30 personas por día.

*Se Puede llegar al albergue a las 2:30 para ir al hospital a invitar a comer a los familiares de enfermos.

*El servir la comida, nos ayudará a tener cercanía con las personas que sufren, para darles una motivación y compañía en momentos difíciles haciendo presente la misericordia del señor.



OTROS APOYOS

ENERO Y FEBRERO 2016

TALLER PARA JOVENES

JOVENES SANOS TEMAS:

SALUD MENTAL

SALUD FISICA

SALUD DENTAL

SALUD SEXUAL

TRABAJO COMUNITARIO

CONSTRUYENDO MI VIDA

ENTREGA DE SILLAS DE RUEDAS EN LA COMUNIDAD DE CIENEGUILLA

ENTREGA DE 1300 PRENDAS DE ROPA EN LA COMUNIDAD DE MISION DE CHICHIMECAS

APOYO DE DESPENSAS SE DONARON A DIFERENTES PERSONAS ESTAS DESPENSAS SE RECIBIERON DEL ITESI Y PARTICULARES

GESTION DE DESPENSAS ANTE DIF ESTATAL

SESIONES DE ABRAZOTERAPIA A FAMILIARES DE ENFERMOS EN HOSPITAL GENERAL

SESIONES DE MUEVETERAPIA A FAMILIARES DE ENFERMOS EN HOSPITAL GENERAL

SESIONES DE RISOTERAPIA A FAMILIARES DE ENFERMOS EN HOSPITAL GENERAL

LECTURA Y ENTREGA DE JUGUETES A NIÑOS HOSPITALIZADOS EN AREA DE PEDIATRIA

ENTREGA DE 6 COBIJAS A

GESTION DE 3 TRASLADOS

APOYO DE AGUA PARA DIALIZAR

